BBQ
Standard

- 牛カルビ
- 豚カルビ
- 鶏もも
- ソーセージ
- 牛カットステーキ
- 海老
- きのこ類
  （エリンギ,えのき等）
- カット野菜
  （ナス,玉ねぎ,ネギ,トウモロコシ等）
- カクテキ
- 焼きおにぎり
- 焼きそば

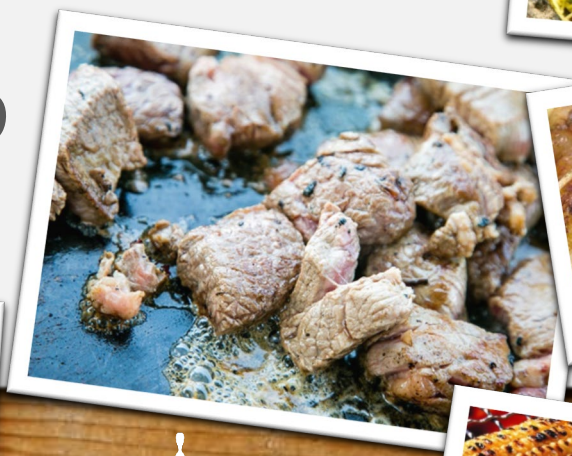

Anniversary Cruise